

MOBIELE POMPTANKUNIT

De Major vaste tankunit is een complete tank welke gebruikt kan worden bij het verwijderen van afvalwater. De tank kan op een vrachtwagen of op locatie gebruikt worden.

Hijsogen zijn op iedere hoek gemonteerd en vergemakkelijken het transport. Aan beide zijden is de tank voorzien van opname punten voor lepels van vorkheftrucks.

De thermisch verzinkte tank is van 6mm staal gemaakt. In de tank bevindt zich een 2e tank waarin water opgeslagen kan worden, zodat er tijdens het reinigen (schoon) water aanwezig is.

Alle bedienings organen zijn aan 1 zijde van de tank gemonteerd. De motoren en pompen worden afgeschermd door een degelijke kooiconstructie.

Veiligheid is zeer belangrijk bij Major: de tank is voorzien van kleppen die de tank beschermen tegen imploderen en exploderen. De vacuümpomp is voorzien van een dubbele vuilvangert.

UITVOERING:

- 2300ltr vuilwatertank
- 500ltr schoonwatertank
- 3000ltr vacuümpomp
- Honda WX10 waterpomp
- Beschermende kooiconstructie
- Hijsogen
- Slanghaken aan beide zijden
- 300mm snelsluitend inspectiedeksel
- 4" hoofdafsluiter

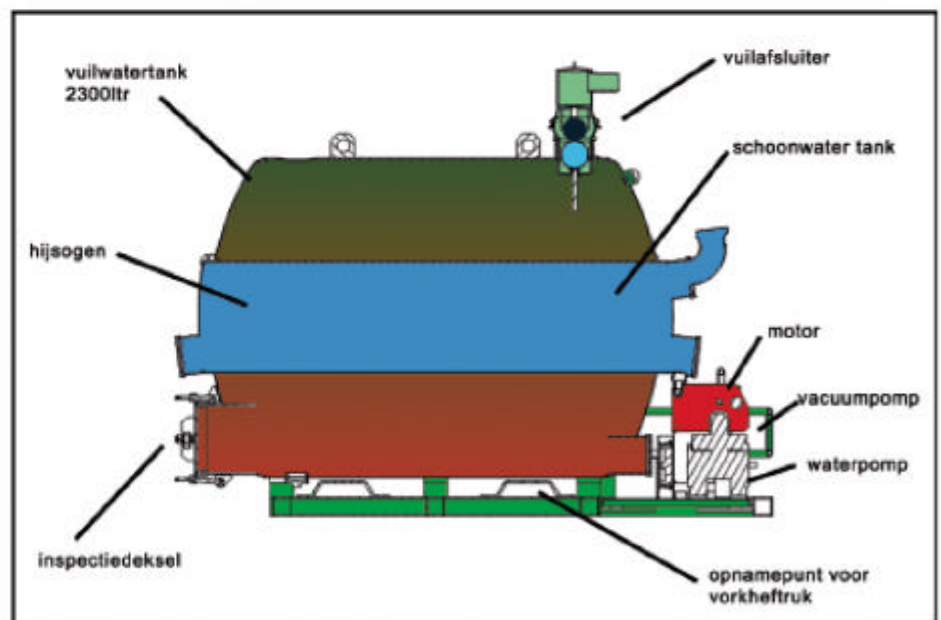

**bedienings platform
vacuümpomp 3000 l/min
Honda WX10 waterpomp
140 l/min bij 3 bar**

